

... DESPUÉS DE LA ESO.....



COLEGIO
STA MARÍA LA REAL
DE HUELGAS

¿QUÉ?



¿QUE HACER?
✓ Trazar Itinerario
✗ No cerrarse puertas



¿QUIEN SOY?
Carácter
Personalidad
Habilidades
y Destrezas
Valores - Importancia



¿COMO SOY?
• Actitud ante...
• Capacidad de...
• Rendimiento académico
• Preferencias académicas
• Modo de estudio
• Intereses

¿QUIEN SOY?

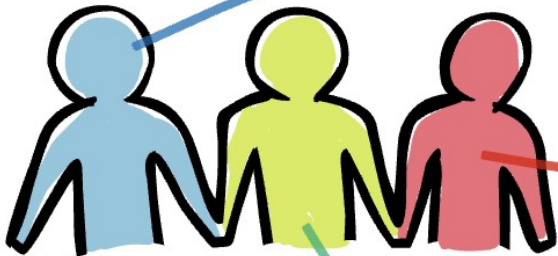

**Carácter
Personalidad**

**Habilidades
y Debilidades**

Valores - Inquietudes

¿COMO SOY?

- Actitud ante...
- Capacidad de...
- Rendimiento académico
- Preferencias académicas
 - Modo de estudio
 - Intereses

En QUE me voy a **realizar** mejor
como persona

DONDE y **COMO** quiero poner en
juego lo mejor que tengo de mi mismo



¿QUE HACER?



Trazar Itinerario



No cerrarse puertas

Posibilidad
de empleo

Titulación
de acceso

Espectativas personales

Tiempo de formación

Actitudes y capacidades
necesarias

Asesoramiento de
padres, profesores...

Conocer
sistema educativo

Condicionantes:
familiares,
económicos y
geográficos



TOMA UNA DECISIÓN!





E.S.O

TÍTULO E.S.O

**MUNDO
LABORAL**

16 años

**CICLOS
FORMATIVOS
DE
GRADO MEDIO**

BACHILLERATO





BACHILLERATO

BACHILLERATO

- 2 Cursos
- 1º Bachillerato LOMLOE Curso 22/23
- 2º Bachillerato

Necesito...

Base sólida de E.S.O

Buenos hábitos y estrategias de **estudio**

Fuerte **motivación** de trabajo y esfuerzo

- **Ciencias y Tecnología**

- **Humanidades** y
• **Ciencias Sociales**

- **Artes** - Plásticas / Música y Artes Escénicas

- **General** (combinación de los 3)





B.I.E

Bachillerato
de
Investigación
Excelencia

B.I.E:



- **CIENCIAS:** Diego de Praves
- **BIOLOGÍA – GEOLOGÍA:** Zorrilla
- **HUMANIDADES y CIENCIAS SOCIALES:** La Merced
- **ARTES:** Delicias
- **IDIOMAS:** Ramón y Cajal
Galileo

B.I.E:

SOLICITUD

PROCESO DE SELECCIÓN

Requisitos:

- NOTA media ESO = / > 7
- Todas asignaturas aprobadas

Entrevista: 3 puntos de 5

Méritos: 2 puntos de 5

Media, notas, certámenes...



1º Bachillerato:

- Asignatura – 2h
- 30 horas: Universidad – EOI

2º Bachillerato:

- Proyecto investigación

MODALIDAD - GRADO - C.F.G.SUPERIOR

ARTES → Artes

HUMANIDADES → Humanidades

CIENCIAS SOCIALES → Ciencias Sociales

CIENCIAS y TECNOLOGÍA

- Ingeniería
- Salud
- Ciencias

GENERAL

ASIGNATURAS

Primer curso

◆ Materias Comunes a los 4 Bachilleratos.

- ◆ Educación Física
- ◆ Lengua extranjera
- ◆ Lengua Castellana y Literatura
- ◆ Lengua cooficial y literatura (si la hubiere)
- ◆ Filosofía

◆ Materias de Modalidad

CIENCIAS Y TECNOLOGÍA	HUMANIDADES Y CIENCIAS SOCIALES	ARTES PLÁSTICAS: IMAGEN Y DISEÑO	ARTES MÚSICA Y ART. ESCÉNICAS	GENERAL
<p>Obligatoria:</p> <ul style="list-style-type: none">◆ Matemáticas I	<p>Hay que elegir una</p> <ul style="list-style-type: none">◆ Latín I◆ Matemáticas Aplicadas a las CCSS I	<p>Obligatoria:</p> <ul style="list-style-type: none">◆ Dibujo artístico I	<p>Hay que elegir una</p> <ul style="list-style-type: none">◆ Análisis musical I◆ Artes Escénicas I	<ul style="list-style-type: none">◆ Matemáticas generales
<p>Hay que elegir dos:</p> <ul style="list-style-type: none">◆ Física y Química◆ Biología, Geología y CC. Ambientales◆ Dibujo Técnico I◆ Tecnología e Ingeniería I	<p>Hay que elegir dos:</p> <ul style="list-style-type: none">◆ Economía◆ Griego I◆ Historia del mundo contemporáneo◆ Literatura universal◆ Latín I◆ Matemáticas aplicadas a las CCSS I	<p>Hay que elegir dos:</p> <ul style="list-style-type: none">◆ Volumen◆ Cultura audiovisual◆ Proyectos artísticos◆ Dibujo técnico aplicado al Diseño I	<p>Hay que elegir dos:</p> <ul style="list-style-type: none">◆ Coro y técnica vocal I◆ Lenguaje y práctica musical◆ Cultura audiovisual◆ Análisis musical I◆ Artes Escénicas I	<p>Hay que elegir dos:</p> <ul style="list-style-type: none">◆ Economía, emprendimiento y actividad empresarial◆ Otras materias de modalidad ofrecidas por el centro

◆ Materias optativas

- ◆ Elegir dos o tres materias más de entre las ofrecidas por el centro



PROMOCIÓN DE CURSO

) **TODAS** las materias de 1º superadas

) Con **2 suspensas:**

- Pasas a 2º matriculándote de las pendientes de 1º

TITULACIÓN

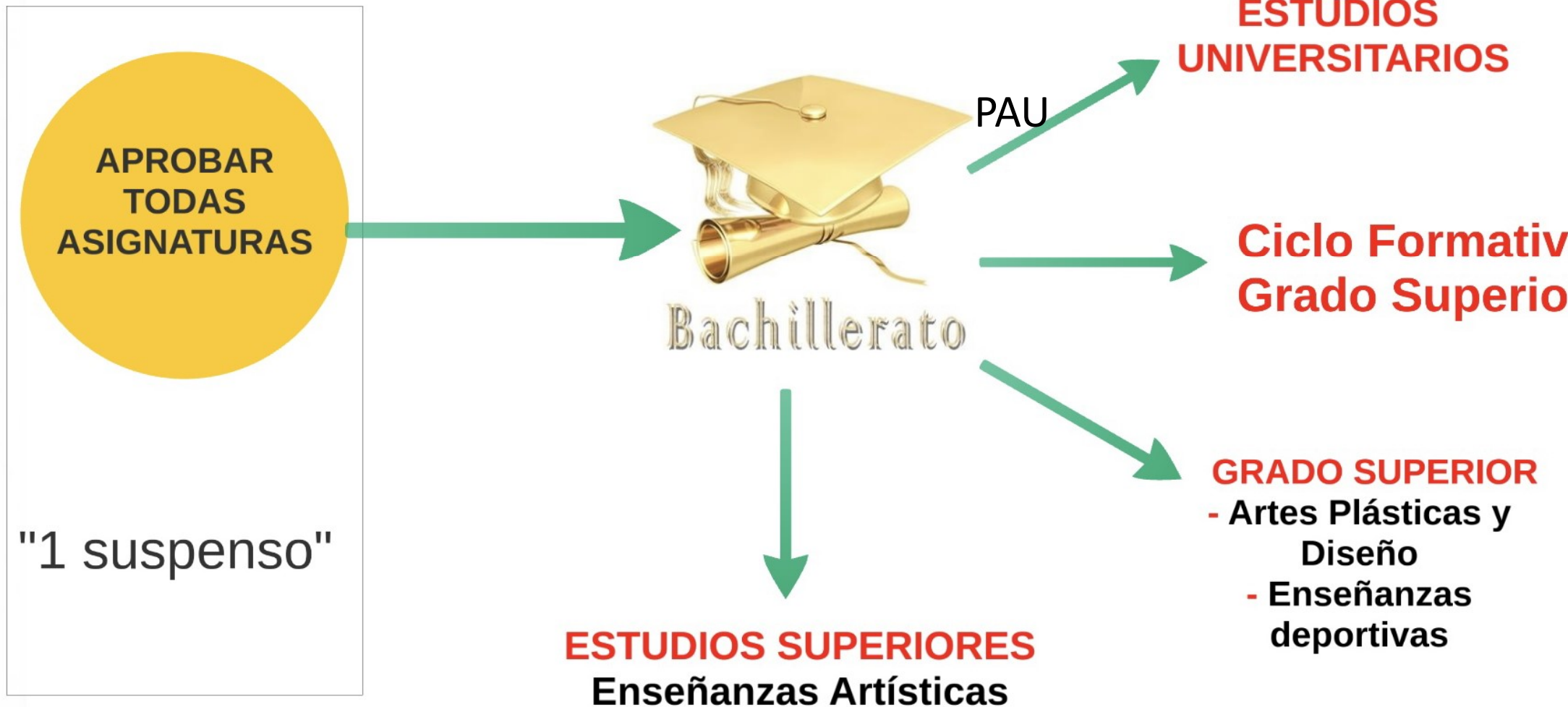

GRADO
UNIVERSITARIO

PAU

ESTUDIOS DE
GRADO

Título de GRADO

ESTUDIOS DE
POSGRADO

Título de MASTER

ESTUDIOS
DOCTORA

Título de DOCTO



C.F.G.Superior

Siempre que la
demanda supere la
oferta de plazas

**PROCESO
de
ADMISIÓN**



PRUEBAS
DE
CONOCIMIENTO

TÉCNICO SUPERIOR
en X profesión

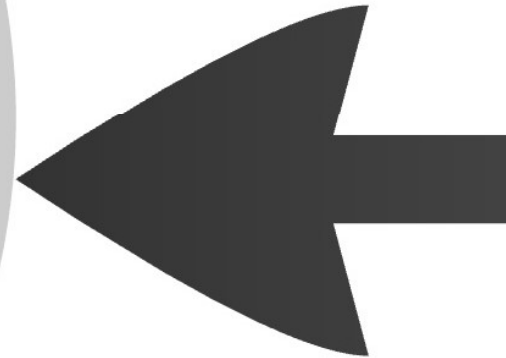



ESTUDIOS DE GRADO

Título de GRADO

ESTUDIOS DE POSGRADO

Título de MASTER

ESTUDIOS DE DOCTORADO

Título de DOCTORADO

NOTA

C.F.G. Superior

Siempre que la demanda supere la oferta de plazas

PRUEBAS DE CONOCIMIENTO

TÉCNICO SUPERIOR en X profesión

PRUEBA DE ACCESO

19 años

BACHILLERATO

PROCESO de ADMISIÓN





**GRADO SUPERIOR
ARTES PLÁSTICAS
Y DISEÑO**

**PRUEBA
DE
ACCESO**

Parte **Específica**: Conocimientos y aptitudes artísticas

**Bachillerato Artes
Exento**

**Técnico Superior
de A.P.D**

**ESTUDIOS
UNIVERSITARIOS
DE GRADO**

ACCESO DIRECTO

**ENSEÑANZAS ARTÍSTICAS
SUPERIORES**

GRADO en:

- Diseño
- Artes Plásticas
- Conservación y Restauración de Bienes Culturales



GRADO SUPERIOR DE ENSEÑANZAS DEPORTIVAS

PRUEBA DE ACCESO

- Prueba **Específica** de la modalidad deportiva
- o
- Acreditación de **méritos deportivos**

Técnico Superior Deportivo
en X

PRUEBA DE ACCESO

- **General**: Troncales Bachillerato
- Prueba **Específica** de la modalidad deportiva o acreditación de **méritos deportivos**

- 19 años
- 18 Técnico A.F.D

BACHILLERATO

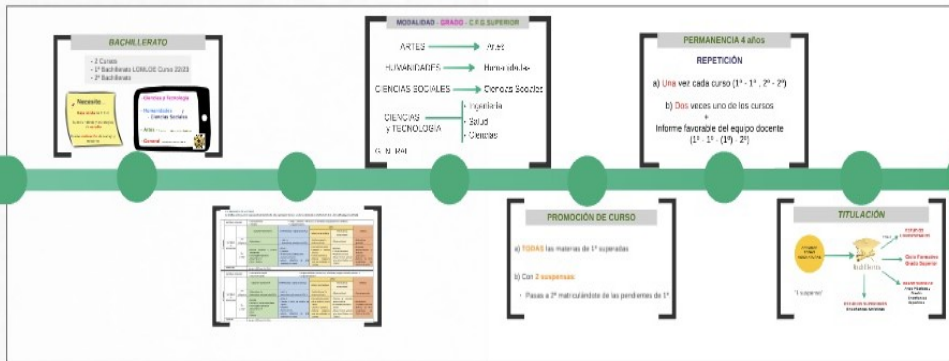

E.B.A.U



C.F.G.Superior



PRUEBA DE ACCESO 19 años BACHILLERATO

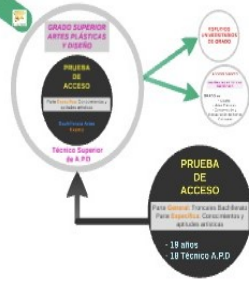

**TÍTULO
E.S.O**

**MUNDO
LABORAL**

16 años

**CICLOS
FORMATIVOS
DE
GRADO MEDIO**

BACHILLERATO





***CICLOS
FORMATIVOS
GRADO MEDIO***

PRUEBA DE ACCESO
17 años
E.S.O

CICLOS FORMATIVOS GRADO MEDIO

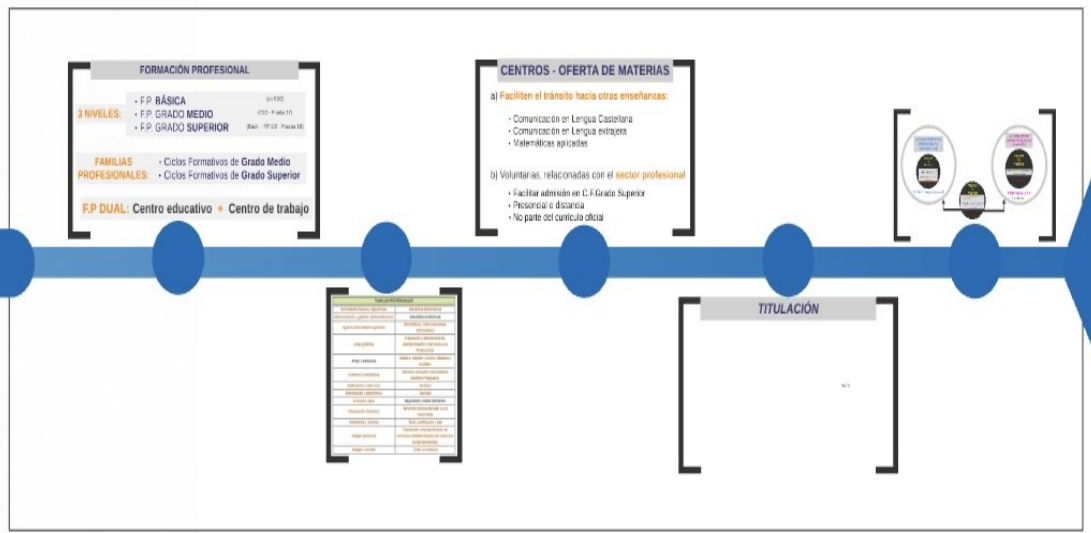

PROG
d
ADM

FORMACIÓN PROFESIONAL

NIVELES:

- F.P. **BÁSICA** (sin ESO)
- F.P. **GRADO MEDIO** (ESO - Prueba 17)
- F.P. **GRADO SUPERIOR** (Bach. - FP 1/2 - Prueba 19)

FAMILIAS PROFESIONALES:

- Ciclos Formativos de **Grado Medio**
- Ciclos Formativos de **Grado Superior**

F.P DUAL: Centro educativo + Centro de trabajo



FAMILIAS PROFESIONALES

Actividades físicas y deportivas	Industrias alimentarias
Administración y gestión (Administración)	Industrias extractivas
Agraria (Actividades agrarias)	Informática y comunicaciones (Informática)
Artes gráficas	Instalación y Mantenimiento (Mantenimiento y Servicios a la Producción)
Artes y artesanía	Madera, mueble y corcho (Madera y mueble)
Comercio y marketing	Marítimo pesquera (Actividades Marítimo Pesquera)
Edificación y obra civil	Química
Electricidad y electrónica	Sanidad
Energía y agua	Seguridad y medio ambiente
Fabricación mecánica	Servicios socioculturales y a la comunidad
Hostelería y Turismo	Textil, confección y piel
Imagen personal	Transporte y mantenimiento de vehículos (Mantenimiento de vehículos autopropulsados)
Imagen y sonido	Vidrio y cerámica

**GRADO MEDIO DE
ENSEÑANZAS
DEPORTIVAS**

**PRUEBA
DE
ACCESO**

- Prueba **Específica** de la modalidad deportiva
- o
- Acreditación de **méritos deportivos**

exenciones

TÉCNICO Deportivo en X

**GRADO MEDIO
ARTES PLÁSTICAS
Y DISEÑO**

**PRUEBA
DE
ACCESO**

Parte **Específica**: Conocimientos y aptitudes artísticas

Exenciones

TÉCNICO de A.P.D
X modalidad

**PRUEBA
DE
ACCESO**

- * **General**: Contenidos E.S.O
- * **Específica**:
 - de la modalidad deportiva o acreditación de **méritos deportivos**
 - **Conocimientos y aptitudes artísticas**

17 años

TITULACIÓN

 **TÍTULO
DE
TÉCNICO**

**MUNDO
LABORAL**

Ciclos Formativos
GRADO SUPERIOR

NOTA

**Grado
Universitario**



CERTIFICADO ACADÉMICO

- módulos, bloques y materias superadas -

SIN TÍTULO E.S.O

REPETIR
4º E.S.O

MUNDO
LABORAL

16 años

· AYUNTAMIENTO
· INSTITUCIONES

· ECVL

FORMACIÓN
NO
REGLADA

· CURSOS A DISTANCIA

· ONG

E.O.I

EDUCACIÓN
DE
ADULTOS

· TÍTULO E.S.O
· 18 AÑOS

FORMACIÓN
PROFESIONAL
BÁSICA

CICLOS
FORMATIVOS
DE
GRADO MEDIO

· Prueba de acceso (E.S.O)
· 17 años

REPETIR

4º E.S.O

MUNDO LABORAL

16 años

• AYUNTAMIENTO

• ECYL

• INSTITUCIONES

FORMACIÓN NO REGLADA

• CURSOS A DISTANCIA

• ONG

E.O.I

EDUCACIÓN DE ADULTOS

- **TÍTULO E.S.O**
 - **18 AÑOS**

CICLOS FORMATIVOS GRADO MEDIO

**PRUEBA
DE
ACCESO**

17 años

E.S.O

- Parte General
- Parte Científico-técnica
- INSCRIPCIÓN: marzo
- EXÁMENES: junio (15)

- Parte General
- Parte Científico-técnica

- INSCRIPCIÓN: marzo

- EXÁMENES: junio 



***FORMACIÓN
PROFESIONAL
BÁSICA***

F . P . BÁSICA

- **2 Años**
- **Permanecer 4 años**
- **Carácter gratuito**



Necesito...

- **Recomendación del Equipo Docente**
- **Consentimiento de padres**

14 TÍTULOS DE F.P.B

- Servicios Administrativos
- Electricidad y Electrónica
- Fabricación y Montaje
- Informática y Comunicaciones
- Cocina y Restauración
- Mantenimiento de vehículos
- Agricultura y Jardinería

- Peluquería y Estética
- Servicios Comerciales
- Carpintería y Mueble
- Reforma y Mantenimiento de Edificio
- Arreglo y Reparación de Artículos Textiles y de Piel
- Tapicería y Cortinaje
- Vidriería y Alfarería

ASIGNATURAS

BLOQUES COMUNES

Comunicación y Ciencias Sociales:

- Lengua Castellana
- Lengua Extranjera
- Ciencias Sociales

Ciencias Aplicadas:

- Matemáticas Aplicadas
- Ciencias Aplicadas

Al campo profesional elegido

BLOQUES ESPECÍFICOS

Formación necesaria para obtener NIVEL 1 del Catálogo Nacional de las Cualificaciones Profesionales.



TITULACIÓN

TÉCNICO PROFESIONAL BÁSICO X



Certificado de Profesionalidad **NIVEL 1**

Efectos laborables = **Título ESO**



- Certificado de los bloques o materias superadas
- Efectos académicos y acreditación parcial acumulable de las competencias profesionales adquiridas

**CICLOS
FORMATIVOS
GRADO MEDIO**

**PROCESO
de
ADMISIÓN**

C.F.G. SUPERIOR

Siempre que la
demanda supere la
oferta de plazas

PRUEBAS
DE
CONOCIMIENTO

NOTA

**GRADO
UNIVERSITARIO**

**PRUEBA OBTENER
TÍTULO - E.S.O**

**PRUEBAS ACCESO FP
MEDIO - 17
SUPERIOR - 19**

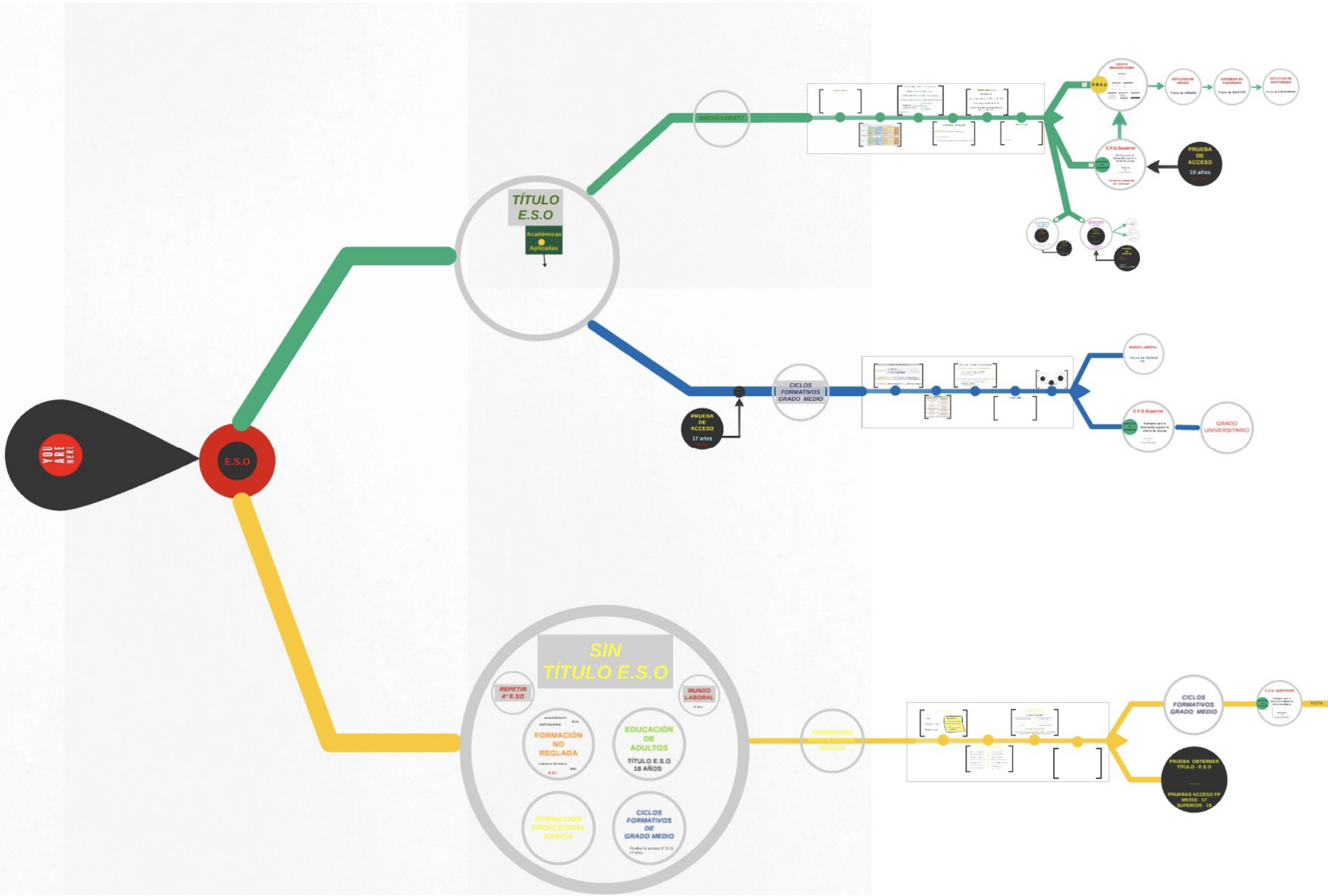

... DESPUÉS DE LA ESO.....



COLEGIO
STA MARÍA LA REAL
DE HUELGAS

¿QUÉ?

